

別冊 1

第11事業年度

事業報告書

令和 5年4月 1日から
令和 6年3月31日まで

一般社団法人

日高管内さけ・ます増殖事業協会

〒057-00013

浦河町大通2丁目4番地

TEL 0146 (22) 6770 FAX 0146 (22) 6771

E-mail: hidakasemasu@minos.ocn.ne.jp

URL: <http://www.hidakasemasu.sake-ten.jp/>

目 次

総会に対する理事の提出書	1
第1 管理の状況	2~5
1 庶務事項	2~3
2 関係諸会議出席状況	3
3 総 会	4
4 会員の状況	4
5 役職員の状況	4~5
6 組織機構	5
第2 事業の概要	6~8
1 全般的な状況	6
2 さけ・ます捕獲採卵事業及びふ化放流事業	6
3 増殖施設整備事業	7
4 受託事業	7~8
5 密漁防止対策事業	8
6 教育研修活動	8
7 物件の得喪	8
第3 財務諸表	9~25
1 貸借対照表	9
2 正味財産増減計算書	10~11
3 正味財産増減計算書内訳書	12
4 財務諸表に対する注記	13
5 財産目録	14~19
6 収支計算書	20~21
7 収支計算書内訳書	22
8 第11事業年度ふ化放流事業・捕獲採卵事業決算内訳	23~25
「監査報告書」	26
関係資料編	27~30
別表1 さけ・ます親魚捕獲採卵成績表	27
別表2 さけ・ますふ化放流成績表	28
別表3 親魚等売却集計表（捕獲場別）	29
別表4 令和5年度日高管内秋サケ漁獲量	30

総会に対する理事の提出書

第11回事業年度「事業報告書」、「貸借対照表」、「正味財産増減計算書」、「財産目録」及び「収支計算書」を別紙のとおり総会に提出します。

令和6年5月17日

一般社団法人 日高管内さけ・ます増殖事業協会

会 長	佐藤 勝
副 会 長	大澤 晃弘
”	浦川 聡
専 務 理 事	清水 勝
理 事	小野 俊勝
”	鷹觜 寧
”	新川 兼一
”	菊地 伸二
”	荒谷 浩輝
”	武田 健太郎
”	黒瀧 茂至
”	奥田 宗一郎
”	岸 昌明
”	白石 智泰

第1 管理の状況

1. 庶務事項

年	月	日	事 項	場 所
5	4	1	辞令交付	於 各ふ化場
		5	令和4年度さけます保護水面完了検査	於 増協事務所
		14	正副会長会議	於 漁連日高支店
			決算監査	於 増協事務所
		21	理事会	於 漁連日高支店
		24	えりも振興会アザラシ対策会議	於 えりも町
		27	北水研さけます事業所 各ふ化場巡回指導	於 幌別～猿留
		28	北水研さけます事業所 各ふ化場巡回指導	於 元浦～豊畑
5	11	11	日高幌別川サケ稚魚放流式	於 日高幌別ふ化場
		12	元浦川サケ稚魚放流式	於 元浦川ふ化場
		15	歌別川サケ稚魚放流式	於 歌別ふ化場
		18	新冠町朝日小学校 新冠ふ化場見学	於 新冠ふ化場
		19	日高管内さけ・ます増殖事業協会 定時総会	於 三石蔵三
			北海道さけ・ます増殖事業協会 事業内容説明会	於 三石蔵三
6	2	2	正副会長会議	於 漁連日高支店
			理事会	於 漁連日高支店
		19	室蘭建設管理部 静内川調査関係打合せ	於 増協事務所
		30	事業場長会議	於 三石蔵三
7	18	18	日高地区技術等講習会	於 千歳市
8	21	21	事業期前打合せ	於 さけますセンター静内
10	3	3	秋サケ資源回復加速化事業 納品検査	於 各ふ化場
		4	秋サケ資源回復加速化事業 納品検査	於 各ふ化場
			静内高校 豊畑ふ化場見学	於 豊畑ふ化場
		10	全国さけます増殖振興会 日高管内見学	於 日高管内
		11	全国さけます増殖振興会 豊畑ふ化場見学	於 豊畑ふ化場
		12	全国さけます増殖振興会 沙流ふ化場見学	於 沙流ふ化場
		17	施設整備会計実施検査（日高幌別ふ化場）	於 日高振興局
		18	施設整備会計実施検査（日高幌別ふ化場）	於 日高振興局
			中間監査	於 増協事務所
		19	施設整備会計実施検査（日高幌別ふ化場）	於 日高振興局
		25	新冠町朝日小学校 新冠ふ化場見学	於 新冠ふ化場
		26	さけます内水面水産試験場 豊畑ふ化場見学	於 豊畑ふ化場
		27	正副会長会議	於 漁連日高支店
			理事会	於 漁連日高支店
11	27	27	北海道栽培漁業推進功労者表彰	於 日高振興局
12	1	1	正副会長会議	於 漁連日高支店
			理事会	於 漁連日高支店
		22	事業場長会議	於 さけますセンター静内
6	2	1	北水研さけます事業所 各ふ化場巡回指導	於 幌別～猿留
		2	北水研さけます事業所 各ふ化場巡回指導	於 元浦川～沙流
		2	26 秋サケ資源回復加速化委託事業検査	於 増協事務所

年	月	日	事 項	場 所
6	2	26	平取ダム河川事務所との打合せ	於 平取ダム事務所
	3	7	北水研さけます事業所 各ふ化場巡回指導	於 幌別～猿留
		8	北水研さけます事業所 各ふ化場巡回指導	於 元浦川～沙流
		13	増殖戦略実施調査の施標稚魚の検収	於 日高幌別ふ化場
		14	増殖戦略実証調査の施標稚魚の検収	於 豊畑ふ化場
		25	正副会長会議	於 漁連日高支店
			理事会	於 漁連日高支店

2. 関係諸会議出席状況

年	月	日	事 項	場 所
5	6	14	北海道さけ・ます増殖事業協会定時総会	於 札幌市
		15	第1回さけ・ます種卵確保対策連絡会議	於 札幌市
	8	9	さけますセンター成果発表会	於 札幌市
		10	第1回北海道地域放流体制検討協議会	於 札幌市
			第1回全道さけ・ます増殖運営連絡会議	於 札幌市
		22	増殖技術研修会	於 札幌市
	9	29	第2回さけ・ます種卵確保対策連絡会議	於 札幌市
	12	7	全道会長会議	於 札幌市
		13	北海道定置漁業振興会議	於 札幌市
		14	第2回全道さけ・ます増殖運営連絡会議	於 札幌市
6	1	18	令和5年度ふ化放流計画策定ヒアリング	於 札幌市
	2	29	第2回北海道地域放流手法検討協議会	於 札幌市
			第3回全道さけ・ます増殖運営連絡会議	於 札幌市

3. 総 会

総会 の 種 類	開 催 年月日	開催日 正会員数	出 席 正 会 員 数				出 席 賛 助 会員数	議 事	
			本人 出席	代理 決議	書面 決議	計		事 項	可・否決 の別
通常総会 (第10事業年度)	5.5.19	名 47	名 32	名 3	名 8	名 43	名 0	議案第1号 ・第10事業年度決算につ いて 議案第2号 ・第11事業年度会費等の 額及び徴収方法について 議案第3号 ・第11事業年度役員の報 酬について 議案第4号 ・任期満了による役員の 選任について 報告第1号 ・第10事業年度事業報告 について 報告第2号 ・第11事業年度事業計画 について	可決 可決 可決 可決

4. 会員の状況

会員区分	前年度末 現 在	会 員 内 訳					本年度末 現 在
		定置個人	定置団体	定置法人	漁協	市町村	
正 会 員	47名	0名	0名	38名	3名	6名	47名
計	47名	0名	0名	38名	3名	6名	47名
賛助会員	0名	0名	0名	0名	0名	0名	0名

5. 役職員の状況

(1) 役員

区 分	員 数	定款に定める役員の定数	備 考
会 長	1名	13人以上16人以内	
副 会 長	2		
専 務 理 事	1		
理 事	9		
小 計	13		
代 表 監 事	1	3人以内	
監 事	1		
小 計	2		
合 計	15		

(2) 職員

区 分	前年度末現在 名	本年度増加 名	本年度減少 名	本年度末現在 名	備 考
管理部門					(専務理事：事務取扱)
総務部長	—			—	
業務課長	1	0	0	1	
会計主任	1	0	0	1	
庶務主任	1	0	0	1	
庶務係員	1	0	1	0	
事業部門					(場長兼務)
事業課長	1	0	0	1	
場 長	5	0	0	5	
副場長	1	0	0	1	
技術員	4	0	0	4	
合 計	15	0	1	14	

6. 組織機構

(1) 組織体制図

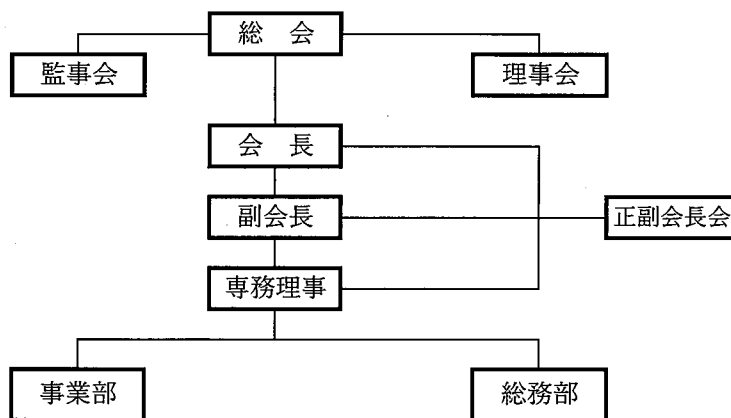

(2) ふ化放流・捕獲採卵事業体制図

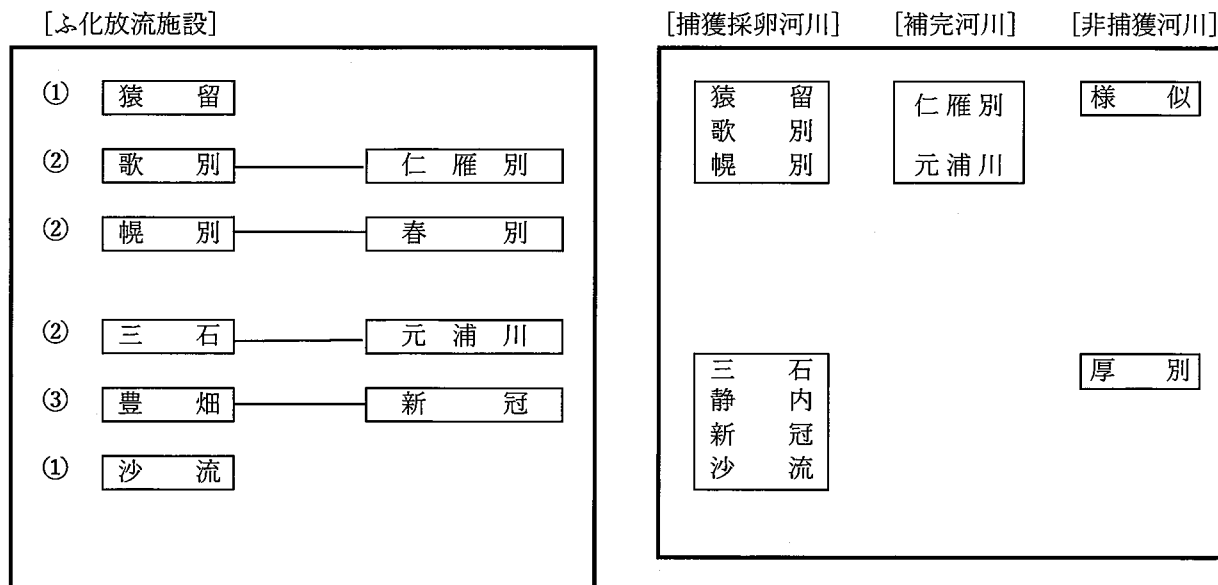

第2 事業の概要

1. 全般的な状況

今年度の日高管内における河川遡上については、前・中期群は計画以上の結果でありました。計画に対して捕獲数（119.2%）、採卵数（131.6%）、種卵収容卵数（101.6%）の達成率でした。

種卵移殖につきましては、本州太平洋岩手県 12,324千粒、渡島増協 4,085千粒、胆振増協 800千粒、合計 17,209千粒を移殖しました。

今年度も各ふ化場において、魚病発生もなく順調に管理が進められております。

また、道の秋サケ資源回復加速化委託事業では、沙流ふ化場で耳石施標及び油脂添加、新冠ふ化場、猿留ふ化場では油脂添加を実施しています。補助事業においては、管内ふ化場において、消毒薬（ヨード剤・ポリフェノン）を配布、豊畑ふ化場・幌別ふ化場においては、井戸水中ポンプ交換、豊畑ふ化場、歌別ふ化場では、稚魚消毒に係る物品を購入しています。

2. さけ・ます捕獲採卵事業及びふ化放流事業

(1) さけ親魚捕獲採卵事業

捕獲場	項目	捕 獲 数			採 卵 数		
		計画 (尾)	実績 (尾)	達成率 (%)	計画 (千粒)	実績 (千粒)	達成率 (%)
猿 留		8,200	5,458	66.6%	8,200	6,142	74.9%
歌 別		11,000	1,617	14.7%	11,000	1,410	12.8%
仁 雁 別		0	0	0.0%	0	0	0.0%
日 高 幌 別		15,000	1,785	11.9%	15,000	1,524	10.2%
元 浦 川		0	5,312	0.0%	0	6,063	0.0%
三 石		5,700	3,402	59.7%	5,700	3,775	66.2%
静 内		13,700	51,572	376.4%	13,700	58,154	424.5%
新 冠		5,800	3,757	64.8%	5,800	3,736	64.4%
沙 流		5,700	4,675	82.0%	5,700	4,891	85.8%
計		65,100	77,578	119.2%	65,100	85,695	131.6%

(2) さけ・ます不要親魚売却事業

(単位：円)

魚種	項目	河川別	売却代	消費税	販売諸費	道増協負担金	差引残額	摘 要
さ け	事業河川		8,886,524	658,261	0	0	8,228,263	
	補完河川		473,104	35,044	0	0	438,060	
合 計			9,359,628	693,305	0	0	8,666,323	

(3) ふ化放流事業

(ふ化場別収容実績)

ふ 化 場	計画 (千粒)	実績 (千粒)	達成率 (%)	備 考
猿 留	8,200	8,396	102.4%	
歌 別	11,000	11,027	100.2%	
日 高 幌 別	7,300	11,125	152.4%	
春 別	3,700	0	0.0%	
元 浦 川	4,000	4,003	100.1%	
三 石	5,700	6,212	109.0%	
豊 畑	6,600	6,600	100.0%	
静 内	7,100	7,100	100.0%	
新 冠	5,800	5,844	100.8%	
沙 流	5,700	5,827	102.2%	
合 計	65,100	66,134	101.6%	

(令和4年度級群稚魚放流実績)

魚種	項目	収容卵数 (千粒)			稚魚生産数 (千尾)			稚魚放流数 (千尾)		
		計画	実績	0	計画	実績	達成率 (%)	計画	実績	達成率 (%)
さ け		65,000	65,741	101.1%	56,700	59,202	104.4%	56,700	59,202	104.4%

3. 増殖施設整備事業

(1) ふ化施設整備事業

(単位：円)

実施箇所	整備事業内容	事業費
沙流ふ化場	深井戸ポンプバルブ交換工事	396,000
豊畑ふ化場	1号井戸ポンプ(15kW)交換工事	2,310,000
幌別ふ化場	4号井戸ポンプ(15kW)交換工事	1,760,000
猿留ふ化場	トイレ・倉庫外装改修工事	2,382,600
	計	6,848,600

(2) 電気設備整備

(単位：円)

実施箇所	整備事業内容	事業費
沙流他7カ所	電気保守点検	1,632,000
沙流他6カ所	既設揚水ポンプ簡易点検業務	990,000
沙流他6カ所	検卵機保守点検・冷却機点検業務	1,089,000
豊畑ふ化場	5号井戸発電機メンテナンス	327,800
	計	4,038,800

4. 受託事業及び標識試験調査事業等

(1) 保護水面管理委託事業

① 日高幌別川

委託期間 令和5年4月～令和6年3月
 巡回監視日数 延 35日
 委託料 333,197円

② えりも歌別川

委託期間 令和5年4月～令和6年3月
 巡回監視日数 延 9日
 委託料 83,164円

③ 仁雁別

委託期間 令和5年4月～令和6年3月
 巡回監視日数 延 9日
 委託料 87,164円

(2) さけ・ます放流体制緊急転換事業 ※増殖戦略実証調査

水産庁の委託事業として、豊畑ふ化場(静内川)、日高幌別ふ化場(日高幌別川)で実施しました。

稚魚買い上げ経費(単位：1尾/3.85円)

(単位：円)

① 増殖戦略実証調査

ふ化場名	買上尾数(尾)	稚魚売却代収入	管内増協負担	施標業務受託収入
豊畑ふ化場	5,620,000	21,637,000	10,818,500	1,298,000
日高幌別ふ化場	6,280,000	24,178,000	12,089,000	1,344,000
計	11,900,000	45,815,000	22,907,500	2,642,000

※ 耳石採取業務委託費(回帰親魚調査：日高幌別川) 83,000円

(3) さけ増殖資材緊急開発事業(国) 総事業費 8,867,892円

4,433,946円(国1/2)、4,433,946円(管内増協1/2)

(4) 秋サケ資源回復加速化業務(道：委託) 4,385,700円

実施ふ化場：沙流(耳石標識+油脂添加)・新冠(油脂添加)・猿留ふ化場(油脂添加)

(5) 秋サケ資源回復加速化事業(道) 総事業費 9,246,820円(1次事業+2次事業+3次事業)

2,247,000円(道1/4)、2,247,000円(道増協1/4)、4,752,820円(管内増協1/2)

事業計画及び負担区分

(単位：円)

総事業費	項目	道負担	道増協負担	管内増協負担	摘要
396,000	ポンプバルブ交換(深井戸)	99,000	99,000	198,000	沙流
378,400	掃除機ワイヤー交換(3面分)	95,000	95,000	188,400	新冠
57,420	防鳥網(2m×100m)2反	14,000	14,000	29,420	新冠
269,500	飼育池改良堰板(6枚)	67,000	67,000	135,500	豊畑
283,250	Boxふ化槽下網(15枚)	71,000	71,000	141,250	豊畑
1,100,000	稚魚消毒タンク(5台)	275,000	275,000	550,000	豊畑
2,310,000	No1井戸水中ポンプ交換(15kw)	530,000	530,000	1,250,000	豊畑
399,300	親魚管理用カメラ等一式(各3台)	83,000	83,000	233,300	豊畑
196,350	DOメーターセンサー(1台)	49,000	49,000	98,350	三石
1,760,000	C井戸ポンプ交換(15kW)	440,000	440,000	880,000	日高幌別
217,800	注水バルブ交換(6個)	54,000	54,000	109,800	日高幌別
1,100,000	稚魚消毒タンク(5台)	275,000	275,000	550,000	日高幌別
70,400	酸素調整器(2個)	18,000	18,000	34,400	猿留
467,500	水産用ポビドンヨード液	117,000	117,000	233,500	6事業場
240,900	ポリフェノン緑茶エキスK	60,000	60,000	120,900	6事業場
9,246,820		2,247,000	2,247,000	4,752,820	

(6) 種苗生産施設電気料金等高騰対策支援事業(道)

①配合飼料 総事業費 4,905,681円
2,452,000円(道1/2)、2,453,681円(管内増協1/2)

②電力 総事業費 10,869,000円(道10/10)

5. 密漁防止対策事業

関係機関と連携して、密漁防止対策を実施しました。

6. 教育研修活動

水産資源研究所が主催する技術研修会に積極的に参加し、ふ化放流技術の向上に努めました。

・ 日高地区ふ化放流技術者等技術講習会

日時 令和5年7月18日(火) 13:30~16:00

場所 千歳さけます事業所2F会議室

参加者 23名

講演・研修内容

- ① 2023年春えりも以西沿岸環境とサケ稚魚の採集状況
講師：羽二生 一将(千歳さけます事業所 技術員)
- ② 2022(R4) 静内川サケ親魚耳石温度標識調査結果
講師：加藤 雅博(静内さけます事業所 主任技術員)
- ③ サケ餌料に魚油添加飼料を与えた効果に関する研究事例の紹介
講師：加藤 雅博(静内さけます事業所 主任技術員)
- ⑤ 意見交換

7. 物件の得喪

物件の取得

- | | | | |
|------|--------------|--------|--------------|
| ・ 沙流 | パソコン | ・ 三石 | パソコン |
| ・ 豊畑 | パソコン | ・ 日高幌別 | 水中ポンプ(No4井戸) |
| ・ 豊畑 | 水中ポンプ(No1井戸) | ・ 日高幌別 | パソコン |
| ・ 豊畑 | 防犯カメラ・投光器 | ・ 事務局 | パソコン(2台) |
| ・ 豊畑 | 録画機 | | |

物件の除去処分

- | | | | |
|------|---------|------|-------|
| ・ 沙流 | パソコン | ・ 豊畑 | 防犯カメラ |
| ・ 新冠 | パソコン | ・ 三石 | パソコン |
| ・ 豊畑 | 自家発電機装置 | ・ 猿留 | パソコン |

貸借対照表
令和 6年 3月31日現在

(単位:円)

科目	当年度	前年度	増減
I 資産の部			
1. 流動資産			
現金	12,293	4,245	8,048
普通預金	95,200,040	75,048,009	20,152,031
未収金	4,433,946	4,398,482	35,464
仮払金	2,371,827	1,999,037	372,790
流動資産合計	102,018,106	81,449,773	20,568,333
2. 固定資産			
(1) 基本財産			
基本財産合計			
(2) 特定資産			
建物(特)	229,816,468	245,286,320	△ 15,469,852
構築物(特)	282,512,868	304,203,884	△ 21,691,016
機械装置(特)	92,154,558	109,363,534	△ 17,208,976
工具器具備品(特)	14,383,683	22,663,293	△ 8,279,610
退職給付引当資産	95,836,070	94,040,426	1,795,644
役員退任慰労積立資産	10,080,000	8,690,000	1,390,000
施設整備積立資産	40,000,000	90,000,000	△ 50,000,000
経営安定積立資産	0	32,000,000	△ 32,000,000
特定資産合計	764,783,647	906,247,457	△ 141,463,810
(3) その他固定資産			
土地	36,171,077	36,171,077	0
建物	37,045,200	40,512,105	△ 3,466,905
構築物	71,857,369	80,649,727	△ 8,792,358
機械装置	6,911,756	8,158,441	△ 1,246,685
工具器具備品	1,917,622	1,205,361	712,261
車両運搬具	476,748	1,328,220	△ 851,472
建設仮勘定	17,567,000	14,267,000	3,300,000
敷金	35,700	35,700	0
その他固定資産合計	171,982,472	182,327,631	△ 10,345,159
固定資産合計	936,766,119	1,088,575,088	△ 151,808,969
資産合計	1,038,784,225	1,170,024,861	△ 131,240,636
II 負債の部			
1. 流動負債			
預り金	0	161,790	△ 161,790
仮受金	460,388	330,662	129,726
流動負債合計	460,388	492,452	△ 32,064
2. 固定負債			
退職給付引当金	95,836,070	94,040,426	1,795,644
役員退任慰労引当金	10,080,000	8,690,000	1,390,000
固定負債合計	105,916,070	102,730,426	3,185,644
負債合計	106,376,458	103,222,878	3,153,580
III 正味財産の部			
1. 指定正味財産			
地方公共団体施設整備補助金	325,724,565	357,763,345	△ 32,038,780
指定正味財産合計	325,724,565	357,763,345	△ 32,038,780
(うち基本財産への充当額)			
(うち特定資産への充当額)	(325,724,565)	(357,763,345)	(△ 32,038,780)
2. 一般正味財産			
(うち基本財産への充当額)	606,683,202	709,038,638	△ 102,355,436
(うち特定資産への充当額)	(333,143,012)	(445,753,686)	(△ 112,610,674)
正味財産合計	932,407,767	1,066,801,983	△ 134,394,216
負債及び正味財産合計	1,038,784,225	1,170,024,861	△ 131,240,636

正味財産増減計算書
令和 5年 4月 1日から令和 6年 3月31日まで

(単位:円)

科目	当年度	前年度	増減
I 一般正味財産増減の部			
1. 経常増減の部			
(1) 経常収益			
特定資産運用益			
特定資産受取利息	894	2,453	△ 1,559
特定資産運用益計	894	2,453	△ 1,559
受取会費			
正会員受取会費	1,380,000	1,380,000	0
漁獲高割受取会費	35,305,105	145,668,489	△ 110,363,384
受取会費計	36,685,105	147,048,489	△ 110,363,384
事業収益			
親魚捕獲採卵事業収益	9,359,628	33,463,871	△ 24,104,243
放流体制転換調査事業稚魚売却収益	45,815,000	41,300,000	4,515,000
秋サケ資源回復加速化業務事業収益	4,385,700	4,396,700	△ 11,000
放流手法改良回帰調査事業収益	0	115,000	△ 115,000
受託事業収益	3,228,511	491,178	2,737,333
施標受託収益(放流体制転換調査事業)	0	2,447,000	△ 2,447,000
さけ増殖資材緊急開発事業収益	4,433,946	4,398,482	35,464
事業収益計	67,222,785	86,612,231	△ 19,389,446
受取補助金等			
受取国庫補助金振替額	49,853,780	43,185,748	6,668,032
受取道増協助成金	63,015,000	63,015,000	0
受取補助金等計	112,868,780	106,200,748	6,668,032
受取負担金			
受取負担金	14,722,782	44,450,307	△ 29,727,525
受取負担金計	14,722,782	44,450,307	△ 29,727,525
雑収益			
受取利息	347	435	△ 88
雑収益	37,348,183	762,728	36,585,455
雑収益計	37,348,530	763,163	36,585,367
経常収益計	268,848,876	385,077,391	△ 116,228,515
(2) 経常費用			
事業費			
役員報酬	4,200,000	4,200,000	0
給料手当	68,625,591	73,738,943	△ 5,113,352
臨時雇賃金	223,250	160,000	63,250
役員退任慰労給付費用	695,000	645,000	50,000
退職給付費用	9,569,504	9,326,303	243,201
法定福利費	12,115,061	12,768,493	△ 653,432
福利厚生費	851,555	832,924	18,631
旅費交通費	387,300	138,600	248,700
通信運搬費	1,484,735	1,523,127	△ 38,392
建物減価償却費	18,936,757	18,936,757	0
構築物減価償却費	30,483,374	32,075,796	△ 1,592,422
機械装置減価償却費	22,525,660	24,668,570	△ 2,142,910
工具器具備品減価償却費	9,675,164	9,549,650	125,514
車両運搬具減価償却費	851,472	1,603,156	△ 751,684
水道光熱費	2,255,419	2,473,467	△ 218,048
保険料	1,823,415	1,456,401	367,014
賃借料	12,824,201	12,434,446	389,755
補修修繕費	15,226,496	8,660,828	6,565,668
備品費	0	1,246,344	△ 1,246,344
消耗品費	5,656,591	4,700,227	956,364
動力費	61,160,213	67,955,356	△ 6,795,143
車両費	1,723,869	1,452,152	271,717
燃料費	2,583,662	2,735,800	△ 152,138
餌料費	19,038,030	14,493,050	4,544,980
増殖戦略実証調査事業費	1,958,000	1,980,000	△ 22,000
秋サケ資源回復加速化業務事業費	1,485,000	1,485,000	0
保護水面管理事業	503,525	491,376	12,149
租税公課	8,642,600	4,799,200	3,843,400
支払負担金	22,907,500	20,650,000	2,257,500
雑費	504,433	714,792	△ 210,359
事業費計	338,917,377	337,895,758	1,021,619

(単位:円)

科目	当年度	前年度	増減
管理費			
役員報酬	4,530,000	4,500,000	30,000
給料手当	7,703,300	7,692,800	10,500
退職給付費用	419,440	536,580	△ 117,140
役員退任慰勞給付費用	695,000	645,000	50,000
法定福利費	1,567,529	1,524,252	43,277
福利厚生費	272,355	178,426	93,929
会議費	613,460	621,190	△ 7,730
接待交際費	328,895	485,054	△ 156,159
旅費交通費	409,450	369,840	39,610
通信運搬費	371,486	368,639	2,847
水道光熱費	427,807	470,068	△ 42,261
賃借料	2,873,192	2,931,984	△ 58,792
補修繕費	0	289,437	△ 289,437
消耗品費	604,240	575,973	28,267
燃料費	269,497	256,511	12,986
広告宣伝費	88,000	166,000	△ 78,000
図書購入費	123,942	120,692	3,250
租税公課	38,250	31,650	6,600
支払負担金	10,108,000	24,814,000	△ 14,706,000
雑費	843,086	941,245	△ 98,159
管理費計	32,286,929	47,519,341	△ 15,232,412
経常費用計	371,204,306	385,415,099	△ 14,210,793
評価損益等調整前当期経常増減額	△ 102,355,430	△ 337,708	△ 102,017,722
当期経常増減額	△ 102,355,430	△ 337,708	△ 102,017,722
2. 経常外増減の部			
(1) 経常外収益			
経常外収益計			
(2) 経常外費用			
その他の経常外費用			
固定資産除却損	6	6	0
その他の経常外費用計	6	6	0
経常外費用計	6	6	0
当期経常外増減額	△ 6	△ 6	0
当期一般正味財産増減額	△ 102,355,436	△ 337,714	△ 102,017,722
一般正味財産期首残高	709,038,638	709,376,352	△ 337,714
一般正味財産期末残高	606,683,202	709,038,638	△ 102,355,436
II 指定正味財産増減の部			
受取補助金等			
受取地方公共団体補助金	13,321,000	6,991,000	6,330,000
地方公共団体施設整備事業補助金	2,247,000	1,934,000	313,000
増殖施設整備等助成金	2,247,000	1,934,000	313,000
受取補助金等計	17,815,000	10,859,000	6,956,000
一般正味財産への振替額			
一般正味財産への振替額	49,853,780	43,185,748	6,668,032
当期指定正味財産増減額	△ 32,038,780	△ 32,326,748	287,968
指定正味財産期首残高	357,763,345	390,090,093	△ 32,326,748
指定正味財産期末残高	325,724,565	357,763,345	△ 32,038,780
III 正味財産期末残高	932,407,767	1,066,801,983	△ 134,394,216

正味財産増減計算書内訳表
令和5年4月1日から令和6年3月31日まで

(単位:円)

科目	実施事業等会計					小計	法人会計	内部取引等消去	合計
	実施事業等会計	親魚捕獲・採卵事業	稚魚飼育および放流事業	資源保護対策事業					
I 一般正味財産増減の部									
1. 経常増減の部									
(1) 経常収益									
特定資産運用益									
特定資産受取利息							894		894
特定資産運用益計							894		894
受取会費									
正会員受取会費							1,380,000		1,380,000
漁獲高割受取会費							35,305,105		35,305,105
受取会費計							36,685,105		36,685,105
事業収益									
親魚捕獲採卵事業収益		9,359,628				9,359,628			9,359,628
放流体別転換調査事業稚魚売却収益			45,815,000			45,815,000			45,815,000
秋サケ資源回復加速化業務事業収益			4,385,700			4,385,700			4,385,700
受託事業収益			2,725,000	503,511		3,228,511			3,228,511
さけ増殖資材緊急開発事業収益			4,433,946			4,433,946			4,433,946
事業収益計		9,359,628	57,359,646	503,511		67,222,785			67,222,785
受取補助金等									
受取国庫補助金振替額		513,556	49,340,224			49,853,780			49,853,780
受取道庁補助金	63,015,000					63,015,000			63,015,000
受取補助金等計	63,015,000	513,556	49,340,224			112,868,780			112,868,780
受取負担金									
受取負担金計							14,722,782		14,722,782
受取負担金計							14,722,782		14,722,782
雑収益									
受取利息							347		347
雑収益計							37,348,183		37,348,183
雑収益計							37,348,183		37,348,183
雑収益計							37,348,530		37,348,530
雑収益計	63,015,000	9,873,184	106,699,870	503,511	180,091,565	88,757,311			268,848,876
(2) 経常費用									
事業費									
役員報酬		840,000	2,100,000	1,260,000		4,200,000			4,200,000
給料手当		27,450,236	37,057,820	4,117,535		68,625,591			68,625,591
臨時雇賃金		223,250				223,250			223,250
役員退任給付費用		139,000	347,500	208,500		695,000			695,000
退職給付費用		3,827,802	5,167,532	574,170		9,569,504			9,569,504
法定福利費		4,798,520	6,528,421	788,120		12,115,061			12,115,061
福利厚生費		336,379	469,031	65,945		871,355			871,355
旅費交通費				387,300		387,300			387,300
通信運搬費		583,918	900,817			1,484,735			1,484,735
建物減価償却費		508,772	18,427,985			18,936,757			18,936,757
構築物減価償却費			30,483,374			30,483,374			30,483,374
機械装置減価償却費		494,208	22,031,452			22,525,660			22,525,660
工具器具備品減価償却費		274,245	9,400,919			9,675,164			9,675,164
車両運搬具減価償却費			851,472			851,472			851,472
水道光熱費		882,883	1,372,536			2,255,419			2,255,419
修繕料			1,823,415			1,823,415			1,823,415
賃借料		2,853,697	9,777,460	193,044		12,824,201			12,824,201
雑修繕費		385,880	14,840,616			15,226,496			15,226,496
消耗品費		1,885,513	3,771,076			5,656,591			5,656,591
動力費		21,359,295	39,800,918			61,160,213			61,160,213
車両費		31,900	1,691,969			1,723,869			1,723,869
燃料費		1,016,433	1,491,830	75,399		2,583,662			2,583,662
燃料費			19,038,030			19,038,030			19,038,030
燃料費			1,958,000			1,958,000			1,958,000
増殖戦略実証調査事業費			1,485,000			1,485,000			1,485,000
秋サケ資源回復加速化業務事業費				503,525		503,525			503,525
保護水面管理事業			3,002,992			3,002,992			3,002,992
租税公課		5,639,608	22,907,500			28,547,108			28,547,108
支払負担金		248,449	255,984			504,433			504,433
雑費									
事業費計	0	73,780,190	256,973,649	8,163,538	338,917,377	338,917,377			338,917,377
管理費									
役員報酬						4,530,000			4,530,000
給料手当						7,703,300			7,703,300
退職給付費用						419,440			419,440
役員退任給付費用						695,000			695,000
法定福利費						1,567,529			1,567,529
福利厚生費						272,355			272,355
会議費						613,460			613,460
接待交際費						328,895			328,895
旅費交通費						409,450			409,450
通信運搬費						371,486			371,486
水道光熱費						427,807			427,807
賃借料						2,873,192			2,873,192
消耗品費						604,240			604,240
燃料費						269,497			269,497
広告宣伝費						88,000			88,000
図書購入費						123,942			123,942
租税公課						38,250			38,250
支払負担金						10,108,000			10,108,000
雑費						843,086			843,086
管理費計						32,286,929			32,286,929
経常費用計	0	73,780,190	256,973,649	8,163,538	338,917,377	32,286,929			371,204,306
評価損益等調整前当期経常増減額	63,015,000	△ 63,907,006	△ 150,273,779	△ 7,660,027	△ 158,825,812	56,470,382			△ 102,355,430
当期経常増減額	63,015,000	△ 63,907,006	△ 150,273,779	△ 7,660,027	△ 158,825,812	56,470,382			△ 102,355,430
2. 経常外増減の部									
(1) 経常外収益									
(2) 経常外費用									
その他の経常外費用		6				6			6
固定資産売却損						6			6
その他の経常外費用計		6				12			12
経常外費用計		6				12			12
当期経常外増減額		△ 6				△ 6			△ 6
当会計振替前当期一般正味財産増減額	63,014,994	△ 63,907,006	△ 150,273,779	△ 7,660,027	△ 158,825,818	56,470,382			△ 102,355,436
当期一般正味財産増減額	63,014,994	△ 63,907,006	△ 150,273,779	△ 7,660,027	△ 158,825,818	56,470,382			△ 102,355,436
一般正味財産期首残高	1,404,447,371	△ 505,114,633	△ 1,894,626,721	△ 121,607,270	△ 1,116,901,253	1,825,939,891			709,038,638
一般正味財産期末残高	1,467,462,365	△ 569,021,639	△ 2,044,900,500	△ 129,267,297	△ 1,275,727,071	1,882,410,273			606,683,202
II 指定正味財産増減の部									
受取補助金等									
受取地方公共団体補助金			13,321,000			13,321,000			13,321,000
地方公共団体施設整備事業補助金			2,247,000			2,247,000			2,247,000
増殖施設整備等助成金			2,247,000			2,247,000			2,247,000
受取補助金等計			17,815,000			17,815,000			17,815,000
一般正味財産への振替額									
一般正味財産への振替額		513,556	49,340,224			49,853,780			49,853,780
当期指定正味財産増減額		△ 513,556	△ 31,525,224			△ 32,038,780			△ 32,038,780
指定正味財産期首残高	0	△ 7,099,540	364,882,885	0		357,783,345	0		357,783,345
指定正味財産期末残高	0	△ 7,613,096	333,357,661	0		325,744,565	0		325,744,565
III 正味財産期末残高	1,467,462,365	△ 576,634,735	△ 1,711,562,839	△ 129,267,297	△ 950,002,506	1,882,410,273			932,407,767

財務諸表に対する注記

1. 重要な会計方針

- ①固定資産の減価償却方法
固定資産は、定額法による減価償却を実施している。
- ②引当金の計上基準
退職給付引当金は、職員の退職給付の要支給額の100%相当額を計上している。
- ③消費税等の会計処理
消費税等の会計処理は税込方式によっている。

2. 基本財産及び特定資産の増減額及びその残高

基本財産及び特定資産の増減額及びその残高は、次のとおりである。

(単位:円)

科目	前期末残高	当期増加額	当期減少額	当期末残高
特定資産				
建物(特)	245,286,320	0	15,469,852	229,816,468
構築物(特)	304,203,884	0	21,691,016	282,512,868
機械装置(特)	109,363,534	4,070,000	21,278,976	92,154,558
工具器具備品(特)	22,663,293	399,300	8,678,910	14,383,683
退職給付引当資産	94,040,426	8,993,844	7,198,200	95,836,070
役員退任慰労積立資産	8,690,000	1,390,000	0	10,080,000
施設整備積立資産	90,000,000	0	50,000,000	40,000,000
経営安定積立資産	32,000,000	0	32,000,000	0
小計	906,247,457	14,853,144	156,316,954	764,783,647
合計	906,247,457	14,853,144	156,316,954	764,783,647

3. 基本財産及び特定資産の財源等の内訳

基本財産及び特定資産の財源等の内訳は、次のとおりである。

(単位:円)

科目	当期末残高	(うち指定正味財産 からの充当額)	(うち一般正味財産 からの充当額)	(うち負債に対応す る額)
特定資産				
建物(特)	229,816,468	(121,875,975)	(107,940,493)	—
構築物(特)	282,512,868	(150,900,361)	(131,612,507)	—
機械装置(特)	92,154,558	(45,788,262)	(46,366,296)	—
工具器具備品(特)	14,383,683	(7,159,967)	(7,223,716)	—
退職給付引当資産	95,836,070	—	—	(95,836,070)
役員退任慰労積立資産	10,080,000	—	—	(10,080,000)
施設整備積立資産	40,000,000	—	(40,000,000)	—
経営安定積立資産	0	—	—	—
小計	764,783,647	(325,724,565)	(333,143,012)	(105,916,070)
合計	764,783,647	(325,724,565)	(333,143,012)	(105,916,070)

4. 固定資産の取得価額、減価償却累計額及び当期末残高

固定資産の取得価額、減価償却累計額及び当期末残高は、次のとおりである。

(単位:円)

科目	取得価額	減価償却累計額	当期末残高
特定資産			
建物(特)	390,027,030	160,210,562	229,816,468
構築物(特)	464,641,234	182,128,366	282,512,868
機械装置(特)	254,746,562	162,592,004	92,154,558
工具器具備品(特)	133,710,704	119,327,021	14,383,683
小計	1,243,125,530	624,257,953	618,867,577
その他固定資産			
土地	36,171,077	0	36,171,077
建物	182,928,784	145,883,584	37,045,200
構築物	378,714,768	306,857,399	71,857,369
機械装置	194,349,306	187,437,550	6,911,756
工具器具備品	16,326,233	14,408,611	1,917,622
車両運搬具	18,428,237	17,951,489	476,748
小計	826,918,405	672,538,633	154,379,772
合計	2,070,043,935	1,296,796,586	773,247,349

5. 指定正味財産から一般正味財産への振替額の内訳

指定正味財産から一般正味財産への振替額の内訳は、次のとおりである。

内容	金額
経常収益への振替額	
減価償却費計上による振替額	49,853,780
合計	49,853,780

財 産 目 録

(令和6年3月31日現在)

(単位：円)

科 目	金 額
I 資産の部	
1. 流動資産	
現金・預金	
現金	12,293
普通預金	95,200,040
(日高中央漁業協同組合)	(85,495,642)
(日高信用金庫)	(528,206)
(ゆうちょ銀行・普通預金)	(328,738)
(ゆうちょ銀行・当座預金)	(295,559)
(北洋銀行)	(8,551,895)
仮払金(北海道労働局 労働保険料)	2,371,827
未収金	4,433,946
流動資産合計	102,018,106
2. 固定資産	
(1) 基本財産	0
(2) 特定財産	
施設整備積立資産 (日高中央漁業協同組合 本所)	40,000,000
経営安定積立資産 (日高中央漁業協同組合 本所)	0
役員退任慰勞積立資産 (日高中央漁業協同組合 本所)	10,080,000
退職給付引当資産 (日高中央漁業協同組合 本所)	95,836,070
建物	229,816,468
歌別ふ化場 (ふ化・養魚・管理棟 1棟)	(69,749,391)
歌別ふ化場 (ふ化・養魚・管理棟電気設備 1棟)	(12,506,378)
歌別ふ化場 (餌料庫・資材保管庫 1棟)	(14,467,790)
歌別ふ化場 (車庫 1棟)	(7,974,733)
春別ふ化場 (ふ化室・養魚池棟 2棟)	(21,583,444)
沙流捕獲場 (採卵室棟 1棟)	(6,311,736)
沙流ふ化場 (ふ化室・養魚池棟 1棟)	(89,637,615)
沙流ふ化場 (ふ化室・養魚池棟電気設備 1式)	(7,585,381)
構築物	282,512,868
猿留ふ化場 (飼育池・放水路 1式)	(25,896,733)
歌別ふ化場 (飼育池 12面)	(75,381,932)
歌別ふ化場 (配水槽棟 1式)	(28,607,077)
歌別ふ化場 (舗装道路 1,725㎡)	(1)
春別ふ化場 (飼育池 1式)	(23,539,253)
幌別ふ化場 (河川水導水施設 1式)	(29,261,358)
幌別ふ化場 (改築養魚池 21面)	(9,773,150)
幌別ふ化場 (改築飼育池 12面)	(19,718,153)
元浦川ふ化場 (追加ネットフェンス 1式)	(1,360,800)
新冠ふ化場 (舗装道路 1,291㎡)	(4,056,250)
沙流ふ化場 (飼育池・養魚池 4面1式)	(55,615,978)
沙流ふ化場 (配水槽棟 1式)	(1,543,130)
沙流ふ化場 (舗装道路 856.7㎡)	(360,144)
沙流ふ化場 (右1号川導水施設 1式)	(6,151,509)
沙流ふ化場 (ネットフェンス 1式)	(1,247,400)
機械装置	92,154,558
猿留ふ化場 (自動清掃機 3台)	(1)
歌別ふ化場 (自動検卵機 1台)	(1)
歌別ふ化場 (養魚・管理棟機械設備 1式)	(7,785,889)
歌別ふ化場 (自動清掃機 12台)	(2,263,293)
歌別ふ化場 (自動洗浄機 2台)	(275,518)
歌別ふ化場 (活魚輸送ポンプ 1台)	(379,681)

科 目		金 額
	幌別ふ化場 (自動清掃機 5台)	(379,620)
	幌別ふ化場 (導水施設電気機械設備 1式)	(54,774,704)
	幌別ふ化場 (自動清掃機 17台)	(10,140,564)
	幌別ふ化場 (水中ポンプ 1台)	(1,525,334)
	春別ふ化場 (自動清掃機 5台)	(509,491)
	三石ふ化場 (水中ポンプ 1台)	(953,334)
	豊畑捕獲場 (親魚搬送コンベア 1台)	(1,149,696)
	豊畑ふ化場 (水中ポンプ 1台)	(2,117,500)
	沙流捕獲場 (親魚搬送コンベア 1台)	(1)
	沙流ふ化場 (ふ化室・養魚池棟機械設備 1式)	(8,183,930)
	沙流ふ化場 (自動清掃機 4台)	(1)
	沙流ふ化場 (水中ポンプ 1台)	(1,716,000)
工具・器具・備品		14,383,683
	歌別ふ化場 (稚魚輸送タンク 2基)	(1)
	歌別ふ化場 (Box式ふ化器 32台)	(1)
	歌別ふ化場 (ふ化器親槽・整流槽 2基)	(1)
	歌別ふ化場 (検卵槽 2台)	(1)
	歌別ふ化場 (浮上槽 68台)	(1)
	歌別ふ化場 (浮上槽親槽・整流槽 2基)	(1)
	歌別ふ化場 (自動検卵機 1台)	(1,696,500)
	仁雁別ふ化場 (コンクリートミキサー 1台)	(81,900)
	幌別ふ化場 (稚魚輸送ポンプ 1台)	(641,925)
	幌別ふ化場 (浮上槽・配管 15台)	(3,010,592)
	幌別ふ化場 (自動検卵機 1台)	(1,696,500)
	幌別ふ化場 (追加浮上槽 5台)	(234,000)
	春別ふ化場 (コンクリートミキサー 1台)	(81,900)
	元浦川ふ化場 (稚魚輸送ポンプ 1台)	(936,000)
	元浦川ふ化場 (コンクリートミキサー 1台)	(81,900)
	三石ふ化場 (稚魚輸送ポンプ 1台)	(641,925)
	三石ふ化場 (自動検卵機 1台)	(1,385,100)
	豊畑捕獲場 (防犯カメラ・投光器 3台)	(372,680)
	豊畑ふ化場 (自動検卵機 1台)	(1,696,500)
	新冠捕獲場 (防犯カメラ 1台)	(132,000)
	新冠ふ化場 (稚魚輸送ポンプ 1台)	(641,925)
	新冠ふ化場 (稚魚消毒用水槽 2台)	(37,440)
	沙流捕獲場 (採卵室親槽・配管 1式)	(1)
	沙流捕獲場 (採卵室吸水槽 6台)	(1)
	沙流ふ化場 (自動検卵機 1台)	(252,000)
	沙流ふ化場 (Boxふ化器 12台)	(1)
	沙流ふ化場 (ふ化器親槽・整流槽 1式)	(1)
	沙流ふ化場 (浮上槽・配管 10台)	(1)
	沙流ふ化場 (高圧洗浄機 1台)	(64,800)
	沙流ふ化場 (稚魚輸送ポンプ 1台)	(641,925)
	沙流ふ化場 (稚魚消毒用水槽 3台)	(56,160)
特定資産合計		764,783,647
(3) その他固定資産		
土地		36,171,077
	歌別 (2筆)	(12,000)
	豊畑 (2筆)	(26,802,777)
	豊畑 (1筆)	(400,000)
	豊畑 (4筆)	(278,300)
	豊畑 (2筆)	(68,000)
	沙流 (4筆)	(3,800,000)
	三石 (7筆)	(4,810,000)

科 目		金 額
建物		37,045,200
	猿留ふ化場 (玄関風除室 1式)	(360,135)
	歌別ふ化場 (餌料庫・資材保管庫 1棟)	(1,046,725)
	歌別ふ化場 (車庫 1棟)	(577,021)
	歌別ふ化場 (ふ化・養魚・管理棟 1棟)	(3,323,765)
	歌別ふ化場 (ふ化・養魚・管理棟電気設備 1式)	(595,968)
	歌別ふ化場 (職員住宅 1棟)	(1)
	仁雁別ふ化場 (事務所 1棟)	(1)
	幌別ふ化場 (給水管 1式)	(301,206)
	春別ふ化場 (ふ化室・養魚池棟 2棟)	(1,205,035)
	春別ふ化場 (餌料庫 1棟)	(936,000)
	元浦川ふ化場 (養魚池棟 1棟)	(28,153,566)
	元浦川ふ化場 (発電機室 1棟)	(1)
	元浦川ふ化場 (機械室 1棟)	(1)
	元浦川ふ化場 (餌料庫 1棟)	(398,160)
	三石ふ化場 (管理人住宅 1棟)	(1)
	三石ふ化場 (発電機室 1棟)	(1)
	三石ふ化場 (井戸ポンプ室 1棟)	(1)
	三石ふ化場 (物置 1棟)	(1)
	豊畑捕獲場 (管理人住宅 1棟)	(1)
	豊畑捕獲場 (餌料庫・採卵室 1棟)	(1)
	豊畑ふ化場 (管理棟 1棟)	(1)
	豊畑ふ化場 (養魚池上屋 1棟)	(1)
	豊畑ふ化場 (車庫 1棟)	(1)
	豊畑ふ化場 (配水槽上屋 1棟)	(1)
	豊畑ふ化場 (発電機上屋 1棟)	(1)
	豊畑ふ化場 (倉庫 1棟)	(1)
	豊畑ふ化場 (玄関風除室 1式)	(147,600)
	沙流ふ化場 (事務所 1棟)	(1)
	沙流ふ化場 (発電機室 1棟)	(1)
	沙流ふ化場 (玄関風除室 1式)	(1)
構築物		71,857,369
	猿留ふ化場 (飼育池・放水路 1式)	(2,019,150)
	歌別ふ化場 (舗装道路 469㎡)	(1)
	歌別ふ化場 (舗装道路 1,725㎡)	(1)
	歌別ふ化場 (門扉 1式)	(1)
	歌別ふ化場 (案内看板 1基)	(334,374)
	歌別ふ化場 (飼育池 12面)	(5,497,104)
	歌別ふ化場 (配水槽棟 1式)	(2,025,380)
	幌別ふ化場 (井戸 1式)	(1)
	幌別ふ化場 (導水管 1式)	(1)
	幌別ふ化場 (門扉 1式)	(149,850)
	幌別ふ化場 (河川水導水施設 1式)	(3,243,028)
	幌別ふ化場 (舗装道路 3,265㎡)	(7,654,500)
	幌別ふ化場 (養魚池 21面)	(2,013,806)
	幌別ふ化場 (飼育池 12面)	(4,063,022)
	春別ふ化場 (飼育池 1式)	(1,313,366)
	春別ふ化場 (第2水源導水施設 1式)	(4,202,604)
	春別ふ化場 (第1・3水源導水施設 1式)	(3,018,150)
	元浦川ふ化場 (飼育池他 4面・1基他)	(10,506,988)
	元浦川ふ化場 (ネットフェンス 1式)	(645,840)
	豊畑ふ化場 (養魚池 1式)	(1)
	豊畑ふ化場 (飼育池 1式)	(1)
	豊畑ふ化場 (放水路 1式)	(1)
	豊畑ふ化場 (井戸 3ヶ所)	(1)

科 目		金 額	
	豊畑ふ化場 (5号導水施設 348.3m)	(1)	
	豊畑ふ化場 (6号導水施設 348.3m)	(1)	
	豊畑ふ化場 (飼育池 1式)	(17,237,505)	
	豊畑ふ化場 (舗装道路 2,404㎡)	(2,633,490)	
	豊畑ふ化場 (追加舗装道路 2,102㎡)	(5,299,200)	
	沙流ふ化場 (井戸 1式)	(1)	
機械装置		6,911,756	
	猿留ふ化場 (自動検卵器 1台)	(1)	
	猿留ふ化場 (稚魚輸送ポンプ 1基)	(1)	
	猿留ふ化場 (高圧洗浄機 1台)	(1)	
	猿留ふ化場 (ホイールローダ)	(1)	
	歌別捕獲場 (ベルトコンベアー 2台)	(1)	
	歌別捕獲場 (ベルトコンベアー 2台)	(1)	
	歌別ふ化場 (ふ化・養魚管理棟機械設備 1式)	(371,025)	
	幌別ふ化場 (高圧洗浄機 1台)	(1)	
	幌別ふ化場 (15kw揚水ポンプ 2台)	(1)	
	幌別ふ化場 (7.5kw揚水ポンプ 1台)	(1)	
	幌別ふ化場 (自動検卵器 1台)	(1)	
	幌別ふ化場 (電気設備 1式)	(1)	
	幌別ふ化場 (導水施設電気機械設備 1式)	(6,070,662)	
	幌別ふ化場 (パレットフォーク 1式)	(1)	
	幌別ふ化場 (ホイールローダー)	(1)	
	元浦川ふ化場 (高圧洗浄機 1台)	(1)	
	元浦川ふ化場 (7.5kw揚水ポンプ 1台)	(1)	
	三石捕獲場 (ベルトコンベアー 1台)	(1)	
	三石ふ化場 (自動検卵器 1台)	(1)	
	三石ふ化場 (井戸揚水ポンプ 1台)	(1)	
	三石ふ化場 (井戸揚水ポンプ 2台)	(1)	
	三石ふ化場 (2号井戸ポンプ 1式)	(1)	
	豊畑捕獲場 (ベルトコンベアー 1台)	(1)	
	豊畑捕獲場 (ベルトコンベアー 2台)	(1)	
	豊畑捕獲場 (ベルトコンベアー 1式)	(1)	
	豊畑ふ化場 (配水槽流量計 1式)	(1)	
	豊畑ふ化場 (井戸揚水ポンプ 1基)	(1)	
	豊畑ふ化場 (自動検卵器 1台)	(1)	
	豊畑ふ化場 (自動発電機 1台)	(1)	
	豊畑ふ化場 (揚水ポンプ他 1台)	(1)	
	豊畑ふ化場 (電気設備 1式)	(1)	
	豊畑ふ化場 (自動清掃装置 3台)	(1)	
	豊畑ふ化場 (稚魚移送ポンプ 1基)	(1)	
	新冠捕獲場 (ベルトコンベアー 1台)	(1)	
	新冠捕獲場 (ベルトコンベアー 2台)	(1)	
	新冠ふ化場 (自動掃除機 18台)	(1)	
	新冠ふ化場 (揚水ポンプ 1台)	(1)	
	沙流ふ化場 (非常電源装置 1台)	(1)	
	沙流ふ化場 (揚水ポンプ 1台)	(1)	
	沙流ふ化場 (揚水ポンプ 1台)	(1)	
	沙流ふ化場 (電気設備 1式)	(1)	
	沙流ふ化場 (自動発電機 1台)	(470,030)	
工具器具備品		1,917,622	
	猿留捕獲場 (防犯カメラ 1式)	(1)	
	猿留ふ化場 (ノートパソコン 1台)	(9,488)	
	歌別捕獲場 (捕獲親魚押し器 5台)	(1)	
	歌別捕獲場 (親魚捕獲曳網 1式)	(1)	
	歌別捕獲場 (搬出シュート 2台)	(1)	

科 目		金 額	
歌別捕獲場	(採卵台 1式)	(1)	
歌別捕獲場	(防犯カメラ 1式)	(1)	
歌別捕獲場	(防犯カメラ 1式)	(144,614)	
歌別ふ化場	(飼育池防鳥カーテン 1式)	(1)	
歌別ふ化場	(ノートパソコン 1台)	(9,488)	
幌別捕獲場	(防犯カメラ 1式)	(1)	
幌別捕獲場	(防犯カメラ 1式)	(1)	
幌別捕獲場	(防犯カメラ 1式)	(1)	
幌別ふ化場	(ポータブル流量計 1台)	(1)	
幌別ふ化場	(ノートパソコン 1台)	(1)	
幌別ふ化場	(ノートパソコン 1台)	(9,488)	
幌別ふ化場	(ノートパソコン 1台)	(46,475)	
幌別ふ化場	(ノートパソコン 1台)	(173,906)	
元浦川ふ化場	(除雪機 1台)	(1)	
元浦川ふ化場	(防犯カメラ 1式)	(1)	
三石捕獲場	(防犯カメラ 1式)	(1)	
三石捕獲場	(防犯カメラ 1式)	(1)	
三石ふ化場	(除雪機 1台)	(1)	
三石ふ化場	(ノートパソコン 1台)	(68,678)	
三石ふ化場	(ノートパソコン 1台)	(173,906)	
豊畑捕獲場	(録画機 1台)	(276,174)	
豊畑ふ化場	(高圧洗浄機 1台)	(136,968)	
豊畑ふ化場	(ノートパソコン 1台)	(46,475)	
豊畑ふ化場	(ノートパソコン 1台)	(173,906)	
新冠捕獲場	(防犯カメラ 1式)	(1)	
沙流捕獲場	(防犯カメラ 1式)	(1)	
沙流ふ化場	(水位計 1台)	(1)	
沙流ふ化場	(ノートパソコン 1台)	(173,906)	
事務局	(パソコン 1台)	(1)	
事務局	(パソコン 1台)	(51,425)	
事務局	(パソコン 1台)	(211,352)	
事務局	(パソコン 1台)	(211,352)	
車輛運搬具		476,748	
猿留ふ化場	(ハイエース 1台)	(1)	
歌別ふ化場	(バン 1台)	(476,738)	
歌別ふ化場	(フォークリフト 1台)	(1)	
歌別ふ化場	(軽四輪 1台)	(1)	
春別ふ化場	(ミニキャブトラック 1台)	(1)	
三石ふ化場	(バン 1台)	(1)	
三石ふ化場	(軽貨物 1台)	(1)	
豊畑ふ化場	(ミニキャブトラック 1台)	(1)	
豊畑ふ化場	(フォークリフト 1台)	(1)	
沙流ふ化場	(バン 1台)	(1)	
沙流ふ化場	(フォークリフト 1台)	(1)	
建設仮勘定		17,567,000	
敷金		35,700	
その他固定資産合計		171,982,472	
固定資産合計			936,766,119
資産合計			1,038,784,225
II 負債の部			
1. 流動負債			
仮受金(雇用保険)		460,388	
流動負債合計			460,388

科 目	金 額		
2. 固定負債			
役員退任慰労給付引当金	10,080,000		
退職給付引当金	95,836,070		
固定負債合計		105,916,070	
負債合計			106,376,458
正味財産			932,407,767

収支計算書
令和 5年 4月 1日から令和 6年 3月31日まで

(単位:円)

科目	予算額	決算額	差異
I 事業活動収支の部			
1. 事業活動収入			
特定資産運用収入			
特定資産利息収入	30,000	894	29,106
特定資産運用収入計	30,000	894	29,106
会費収入			
正会員会費収入	1,380,000	1,380,000	0
漁獲高割会費収入	282,000,000	35,305,105	246,694,895
会費収入計	283,380,000	36,685,105	246,694,895
事業収入			
親魚捕獲採卵事業収入	15,000,000	9,359,628	5,640,372
放流体制転換調査事業稚魚売却収入	45,430,000	45,815,000	△ 385,000
秋サケ資源回復加速化業務事業収入	4,397,000	4,385,700	11,300
受託事業収入	3,414,000	3,228,511	185,489
さけ増殖資材緊急開発事業収入	8,723,000	4,433,946	4,289,054
事業収入計	76,964,000	67,222,785	9,741,215
補助金等収入			
地方公共団体補助金収入	0	13,321,000	△ 13,321,000
地方公共団体施設整備事業補助金	1,666,000	2,247,000	△ 581,000
増殖施設整備等助成事業収入	1,666,000	2,247,000	△ 581,000
道増協助成金収入	63,015,000	63,015,000	0
補助金等収入計	66,347,000	80,830,000	△ 14,483,000
負担金収入			
負担金収入	1,200,000	14,722,782	△ 13,522,782
負担金収入計	1,200,000	14,722,782	△ 13,522,782
雑収入			
受取利息収入	2,000	347	1,653
雑収入	580,000	37,348,183	△ 36,768,183
雑収入計	582,000	37,348,530	△ 36,766,530
事業活動収入計	428,503,000	236,810,096	191,692,904
2. 事業活動支出			
事業費支出			
役員報酬支出	4,200,000	4,200,000	0
給料手当支出	75,141,000	68,625,591	6,515,409
臨時雇賃金支出	150,000	223,250	△ 73,250
退職給付費用支出	0	8,193,300	△ 8,193,300
法定福利費支出	13,352,000	12,115,061	1,236,939
福利厚生費支出	2,158,000	851,555	1,306,445
旅費交通費支出	1,000,000	387,300	612,700
通信運搬費支出	1,491,000	1,484,735	6,265
水道光熱費支出	3,054,000	2,255,419	798,581
保険料支出	1,475,000	1,823,415	△ 348,415
賃借料支出	14,245,000	12,824,201	1,420,799
補修修繕費支出	12,385,000	15,226,496	△ 2,841,496
消耗品費支出	6,180,000	5,656,591	523,409
動力費支出	86,536,000	61,160,213	25,375,787
車両費支出	2,506,000	1,723,869	782,131
燃料費支出	3,072,000	2,583,662	488,338
餌料費支出	15,668,000	19,038,030	△ 3,370,030
試験調査事業費支出	5,000,000	0	5,000,000
増殖戦略実証調査事業費支出	1,980,000	1,958,000	22,000
秋サケ資源回復加速化業務事業費支出	1,485,000	1,485,000	0
保護水面管理事業支出	504,000	503,525	475
租税公課支出	4,996,000	8,642,600	△ 3,646,600
負担金支出	27,077,000	22,907,500	4,169,500
雑費支出	989,000	504,433	484,567
事業費支出計	284,644,000	254,373,746	30,270,254

(単位:円)

科目	予算額	決算額	差異
管理費支出			
役員報酬支出	4,530,000	4,530,000	0
給料手当支出	7,931,000	7,703,300	227,700
法定福利費支出	1,614,000	1,567,529	46,471
福利厚生費支出	184,000	272,355	△ 88,355
会議費支出	1,200,000	613,460	586,540
接待交際費支出	500,000	328,895	171,105
旅費交通費支出	1,500,000	409,450	1,090,550
通信運搬費支出	350,000	371,486	△ 21,486
水道光熱費支出	600,000	427,807	172,193
印刷製本費支出	50,000	0	50,000
賃借料支出	2,933,000	2,873,192	59,808
補修修繕費支出	400,000	0	400,000
消耗品費支出	600,000	604,240	△ 4,240
燃料費支出	240,000	269,497	△ 29,497
広告宣伝費支出	100,000	88,000	12,000
図書購入費支出	121,000	123,942	△ 2,942
租税公課支出	70,000	38,250	31,750
負担金支出	45,010,000	10,108,000	34,902,000
雑費支出	1,000,000	843,086	156,914
管理費支出計	68,933,000	31,172,489	37,760,511
事業活動支出計	353,577,000	285,546,235	68,030,765
事業活動収支差額	74,926,000	△ 48,736,139	123,662,139
II 投資活動収支の部			
1. 投資活動収入			
特定資産取崩収入			
退職給付引当資産取崩収入	0	7,198,200	△ 7,198,200
施設整備積立資産取崩収入	0	50,000,000	△ 50,000,000
経営安定積立資産取崩収入	0	32,000,000	△ 32,000,000
特定資産取崩収入計		89,198,200	△ 89,198,200
投資活動収入計		89,198,200	△ 89,198,200
2. 投資活動支出			
特定資産取得支出			
退職給付引当資産取得支出	10,156,000	8,993,844	1,162,156
役員退任慰勞積立資産取得支出	1,390,000	1,390,000	0
特定資産取得支出計	11,546,000	10,383,844	1,162,156
固定資産取得支出			
建物購入支出	3,300,000	0	3,300,000
機械装置購入支出	1,760,000	4,070,000	△ 2,310,000
工具器具備品購入支出	970,000	2,107,820	△ 1,137,820
建設仮勘定支出	0	3,300,000	△ 3,300,000
固定資産取得支出計	6,030,000	9,477,820	△ 3,447,820
投資活動支出計	17,576,000	19,861,664	△ 2,285,664
投資活動収支差額	△ 17,576,000	69,336,536	△ 86,912,536
III 財務活動収支の部			
1. 財務活動収入			
財務活動収入計	0	0	0
2. 財務活動支出			
財務活動支出計	0	0	0
財務活動収支差額	0	0	0
IV 予備費支出			
当期収支差額	57,350,000	20,600,397	36,749,603
前期繰越収支差額	80,957,321	80,957,321	0
次期繰越収支差額	138,307,321	101,557,718	36,749,603

収支計算書内訳表
令和 5年 4月 1日から令和 6年 3月31日まで

(単位:円)

科目	実施事業等会計					小計	法人会計	内部取引等消去	合計
	実施事業等会計	親魚捕獲・採卵事業	稚魚飼育および放流事業	資源保護対策事業	資源保護対策事業				
I 事業活動収支の部									
1. 事業活動収入									
特定資産運用収入							894		894
特定資産利息収入							894		894
特定資産運用収入計							894		894
会費収入									
正会員会費収入							1,380,000		1,380,000
漁獲高割合会費収入							35,305,105		35,305,105
会費収入計							36,685,105		36,685,105
事業収入									
親魚捕獲採卵事業収入		9,359,628				9,359,628			9,359,628
放流体前転換調査事業稚魚売却収入			45,815,000			45,815,000			45,815,000
秋サケ資源回復加速化業務事業収入			4,385,700			4,385,700			4,385,700
委託事業収入			2,725,000	503,511		3,228,511			3,228,511
さけ増殖資材緊急開発事業収入			4,433,946			4,433,946			4,433,946
事業収入計		9,359,628	57,359,646	503,511		67,222,785			67,222,785
補助金等収入									
地方公共団体補助金収入			13,321,000			13,321,000			13,321,000
地方公共団体施設整備事業補助金			2,247,000			2,247,000			2,247,000
増補施設整備等助成事業収入			2,247,000			2,247,000			2,247,000
増補補助金収入									
補助金等収入計	63,015,000					63,015,000			63,015,000
収入計	63,015,000	9,359,628	75,174,646	503,511		148,052,785	88,757,311		236,810,096
2. 事業活動支出									
事業費支出									
役員報酬支出		840,000	2,100,000	1,260,000		4,200,000			4,200,000
給料手当支出		27,450,236	37,057,820	4,117,535		68,625,591			68,625,591
臨時雇賃金支出		223,250				223,250			223,250
退職給付費用支出	7,198,200	395,040	537,354	59,706		8,193,300			8,193,300
法定福利費支出		4,798,520	6,528,421	788,120		12,115,061			12,115,061
福利厚生費支出		336,579	459,031	55,945		851,555			851,555
旅費交通費支出				387,300		387,300			387,300
通信運搬費支出		583,918	900,817			1,484,735			1,484,735
水道光熱費支出		882,883	1,372,536			2,255,419			2,255,419
保険料支出			1,823,415			1,823,415			1,823,415
賃借料支出		2,853,697	9,777,460	193,044		12,824,201			12,824,201
補修修繕費支出		385,880	14,840,616			15,226,496			15,226,496
消耗品費支出		1,865,515	3,771,076			5,636,591			5,636,591
動力費支出		21,359,235	39,800,918			61,160,213			61,160,213
車両費支出			1,691,969			1,723,869			1,723,869
燃料費支出		1,016,433	1,491,830	75,399		2,583,662			2,583,662
領料費支出			19,038,030			19,038,030			19,038,030
増殖戦略検証調査事業費支出			1,958,000			1,958,000			1,958,000
秋サケ資源回復加速化業務事業費支出			1,485,000			1,485,000			1,485,000
保護水面管理事業支出				503,525		503,525			503,525
租税公課支出		5,639,608	3,002,992			8,642,600			8,642,600
負担金支出			22,907,500			22,907,500			22,907,500
雑費支出		248,449	255,994			504,433			504,433
事業費支出計	7,198,200	68,934,203	170,800,769	7,440,574		254,373,746			254,373,746
管理費支出									
役員報酬支出							4,530,000		4,530,000
給料手当支出							7,703,300		7,703,300
法定福利費支出							1,567,529		1,567,529
福利厚生費支出							272,355		272,355
会議費支出							613,460		613,460
接待交際費支出							328,895		328,895
旅費交通費支出							409,450		409,450
通信運搬費支出							371,486		371,486
水道光熱費支出							427,807		427,807
賃借料支出							2,873,192		2,873,192
消耗品費支出							604,240		604,240
燃料費支出							269,497		269,497
広告宣伝費支出							88,000		88,000
図書購入費支出							123,942		123,942
租税公課支出							38,250		38,250
負担金支出							10,108,000		10,108,000
雑費支出							843,086		843,086
管理費支出計							31,172,489		31,172,489
事業活動支出計	7,198,200	68,934,203	170,800,769	7,440,574		254,373,746			254,373,746
事業活動収支差額	55,816,800	△ 59,574,575	△ 95,626,123	△ 6,937,063		△ 106,320,961	57,584,822		△ 48,736,139
II 投資活動収支の部									
1. 投資活動収入									
特定資産取崩収入									
退職給付引当資産取崩収入	7,198,200					7,198,200			7,198,200
施設整備積立資産取崩収入	50,000,000					50,000,000			50,000,000
経営安定積立資産取崩収入	32,000,000					32,000,000			32,000,000
特定資産取崩収入計	89,198,200					89,198,200			89,198,200
投資活動収入計	89,198,200					89,198,200			89,198,200
2. 投資活動支出									
特定資産取得支出									
退職給付引当資産取得支出	8,574,404					8,574,404	419,440		8,993,844
役員退任給付積立資産取得支出	695,000					695,000	695,000		1,390,000
特定資産取得支出計	9,269,404					9,269,404	1,114,440		10,383,844
固定資産取得支出									
機械装置購入支出	4,070,000					4,070,000			4,070,000
工具器具備品購入支出	2,107,820					2,107,820			2,107,820
建設仮勘定支出	3,300,000					3,300,000			3,300,000
固定資産取得支出計	9,477,820					9,477,820			9,477,820
投資活動支出計	18,747,224					18,747,224	1,114,440		19,861,664
投資活動収支差額	70,450,976					70,450,976	△ 1,114,440		69,336,536
III 財務活動収支の部									
1. 財務活動収入									
その他の収入									
他会計貸付金回収収入							4,439,380	△ 4,439,380	0
他会計借入金収入	4,439,380					4,439,380		△ 4,439,380	0
その他の収入計	4,439,380					4,439,380	4,439,380	△ 8,878,760	0
財務活動収入計	4,439,380					4,439,380	4,439,380	△ 8,878,760	0
2. 財務活動支出									
その他の支出									
他会計貸付金支出							4,439,380	△ 4,439,380	0
他会計借入金返済支出	4,439,380					4,439,380		△ 4,439,380	0
その他の支出計	4,439,380					4,439,380	4,439,380	△ 8,878,760	0
財務活動支出計	4,439,380					4,439,380	4,439,380	△ 8,878,760	0
財務活動収支差額	0					0	0	0	0
当期収支差額	△ 126,267,776	△ 59,574,575	△ 95,626,123	△ 6,937,063		△ 35,869,956	56,470,382		20,600,397
前期繰越収支差額	△ 494,190,262	△ 460,250,605	△ 673,036,337	△ 116,286,191		△ 1,743,763,385	1,824,720,716		80,957,321
次期繰越収支差額	△ 367,922,486	△ 519,825,180	△ 768,662,460	△ 123,223,254		△ 1,779,633,380	1,881,191,098	0	101,557,718

令和5年度 ふ化飼育・放流事業費 決算書

令和5年4月1日～令和6年3月31日

支出科目	ふ化場	予算額	沙流	新冠	豊畑	三石	元浦川	日高幌別	歌別	猿留	実施事業会計 (本部会計)	合計
役員報酬		2,100,000	0	0	0	0	0	0	0	0	2,100,000	2,100,000
職員給与手当		40,571,000	4,270,964	0	9,677,340	5,433,210	0	5,470,605	5,018,463	3,492,693	3,694,545	37,057,820
臨時雇賃金		0	0	0	0	0	0	0	0	0	0	0
法定福利費		7,189,000	734,046	0	1,688,250	912,964	0	962,554	864,842	619,380	746,385	6,528,421
福利厚生費		585,000	63,908	0	113,096	71,681	0	69,450	59,132	42,411	39,353	459,031
施設費		0	0	0	0	0	0	0	0	0	0	0
補修繕費		11,961,000	987,000	622,780	5,031,706	732,550	65,340	3,063,880	1,199,260	3,138,100	0	14,840,616
備品費		0	0	0	0	0	0	0	0	0	0	0
消耗品費		4,035,000	287,477	200,175	475,495	538,829	200,376	366,634	1,013,713	688,377	0	3,771,076
動力費		52,917,000	3,874,988	3,402,790	10,267,956	5,372,129	1,836,945	9,782,122	4,839,547	424,441	0	39,800,918
餌料費		15,668,000	1,520,145	1,933,800	3,019,830	1,964,490	1,261,425	3,620,265	3,154,305	2,563,770	0	19,038,030
車料費		2,256,000	240,514	0	320,252	59,840	0	182,158	488,937	220,398	179,870	1,691,969
燃料費		1,785,000	89,866	0	278,101	225,640	28,136	260,709	261,210	120,401	227,767	1,491,830
賃借料		9,114,000	0	0	2,687,009	1,168,629	553,740	3,362,590	1,683,636	100	321,756	9,777,460
通信運搬費		910,000	125,847	66,876	152,479	90,456	94,446	124,862	115,954	129,897	0	900,817
保険料		1,475,000	230,405	26,325	325,040	65,160	87,400	537,910	377,340	135,135	38,700	1,823,415
水道光熱費		1,887,000	146,541	228,251	230,804	49,913	153,331	99,305	125,331	339,060	0	1,372,536
増殖戦略実証調査事業		1,980,000	0	0	0	0	0	0	0	0	1,958,000	1,958,000
秋サケ資源回復加速化業務		1,485,000	0	0	0	0	0	0	0	0	1,485,000	1,485,000
支払負担金		27,077,000	0	0	0	0	0	0	0	0	22,907,500	22,907,500
租税公課		2,916,000	603,500	110,500	482,420	102,980	390,592	21,900	1,062,000	206,600	22,500	3,002,992
減価償却費		80,924,000	14,072,586	932,500	4,018,412	1,145,733	4,042,767	32,938,710	22,019,376	1,862,457	162,661	81,195,202
雑費		500,000	26,720	4,399	27,754	27,894	19,728	101,639	27,500	20,350	0	255,984
役員退任慰勞給付費用		0	0	0	0	0	0	0	0	0	347,500	347,500
職員退職給付費用		0	1,088,316	0	1,432,835	783,221	0	548,123	490,849	456,955	367,233	5,167,532
合計		267,335,000	28,362,823	7,528,396	40,228,779	18,745,319	8,734,226	61,513,416	42,801,395	14,460,525	34,598,770	256,973,649

令和5年度 親魚捕獲・採卵事業費 決算書

令和5年4月1日～令和6年3月31日

支出科目	捕獲場	予算額	沙流	新冠	豊畑	三石	日高幌別	歌別	猿留	実施事業会計 (本部会計)	合計
役員報酬		840,000	0	0	0	0	0	0	0	840,000	840,000
職員給与手当		30,037,000	3,163,676	0	7,168,400	4,024,600	4,052,300	3,717,380	2,587,180	2,736,700	27,450,236
臨時雇賃金		150,000	0	0	69,250	0	0	154,000	0	0	223,250
法定福利費		5,290,000	543,742	0	1,250,555	676,270	713,007	640,617	458,794	515,535	4,798,520
福利厚生費		458,000	47,340	0	83,774	53,097	51,444	43,802	31,415	25,707	336,579
施設費		0	0	0	0	0	0	0	0	0	0
補修繕費		424,000	52,580	0	0	0	49,500	0	283,800	0	385,880
備品費		0	0	0	0	0	0	0	0	0	0
消耗品費		2,145,000	288,000	106,012	666,695	167,461	185,517	141,390	330,440	0	1,885,515
動力費		33,619,000	2,418,592	1,643,799	6,293,938	2,861,218	3,855,716	3,855,986	430,046	0	21,359,295
餌料費		0	0	0	0	0	0	0	0	0	0
車輜費		250,000	0	0	0	0	31,900	0	0	0	31,900
燃料費		1,215,000	65,077	0	201,383	163,396	188,790	189,155	87,188	121,444	1,016,433
賃借料		4,937,000	0	0	1,287,319	335,049	252,329	850,300	0	128,700	2,853,697
通信運搬費		581,000	91,129	48,428	110,416	65,501	90,417	83,966	94,061	0	583,918
保険料		0	0	0	0	0	0	0	0	0	0
水道光熱費		1,167,000	106,118	165,285	167,136	36,145	71,912	90,759	245,528	0	882,883
旅費交通費		0	0	0	0	0	0	0	0	0	0
租税公課		2,080,000	627,530	81,052	4,674,006	205,915	32,714	7,446	10,945	0	5,639,608
減価償却費		1,234,000	508,772	39,600	540,554	0	86,219	102,080	0	0	1,277,225
雑費		489,000	21,944	26,982	93,919	28,897	29,466	26,753	20,488	0	248,449
役員退任慰勞給付費用		0	0	0	0	0	0	0	0	139,000	139,000
職員退職給付費用		0	806,160	0	1,061,359	580,164	406,017	363,592	338,485	272,025	3,827,802
合計		84,916,000	8,740,660	2,111,158	23,668,704	9,197,713	10,097,248	10,267,226	4,918,370	4,779,111	73,780,190

令和5年度 資源保護事業費 決算書

令和5年4月1日～令和6年3月31日

支出科目	ふ化場	予算額	沙流	新冠	豊畑	三石	日高幌別	歌別	猿留	実施事業会計 (本部会計)	合計
役員報酬		1,260,000								1,260,000	1,260,000
職員給与手当		4,533,000	474,551	0	1,075,260	603,690	607,845	557,607	388,077	410,505	4,117,535
臨時雇賃金		0									0
法定福利費		873,000	81,561	0	187,583	101,440	113,003	99,208	68,821	136,504	788,120
福利厚生費		1,115,000	7,101	0	12,566	7,965	7,717	6,570	4,712	9,314	55,945
補修繕費		0									0
備品費		0									0
消耗品費		0									0
動力費		0									0
餌料費		0									0
車輻費		0									0
燃料費		72,000								75,399	75,399
賃借料		194,000								193,044	193,044
通信運搬費		0									0
保険料		0									0
水道光熱費		0									0
調査試験事業費		5,000,000								0	0
旅費交通費		1,000,000								387,300	387,300
会議費		0								0	0
保護水面管理費		504,000					333,197	170,328			503,525
雑費		0								0	0
役員退任慰勞給付費用		0								208,500	208,500
職員退職給付費用		0	120,924	0	159,203	87,025	60,902	54,539	50,773	40,804	574,170
合計		14,551,000	684,137	0	1,434,612	800,120	1,122,664	888,252	512,383	2,721,370	8,163,538

監査報告書

令和6年4月12日

代表監事 梶川 徹 ⑩

監 事 三上耕雄治 ⑩

私たち監事2名は、令和6年4月12日に、令和5年度における組織運営並びに決算に関する監査を行い、次のとおり報告します。

1 監査方法の概要

- (1) 会計(財務)に関する監査については、諸帳簿並びに関係書類の閲覧など必要と思われる監査手続を用いて、財務諸表並びに収支計算書の正確性を検討しました。
- (2) 業務執行状況に関する監査については、理事会に出席し、理事から業務の報告を聴取し、関係書類の閲覧など必要と思われる監査手続を用いて、業務執行の妥当性を検討しました。

2 監査意見

- (1) 貸借対照表、正味財産増減計算書、財産目録及び収支計算書は、会計帳簿の記載金額と一致し、法人の財務状態、正味財産増減の状況並びに収支の状況は適正であることを認めます。
- (2) 事業報告書の内容は、真実であると認めます。
- (3) 理事の業務遂行に関する不正な行為又は法令若しくは定款に違反する重大な事実はないと認めます。

以上

別表 1

令和5年度さけ・ます親魚捕獲採卵成績表

(1) さけ

捕獲場	尾数・卵数	期別	捕 獲 数			採 卵 数		
			計画(尾)	実績(尾)	達成率(%)	計画(千粒)	実績(千粒)	達成率(%)
捕 獲 採 卵 河 川	猿留	前期	3,200	4,971	155.3%	3,200	5,489	171.5%
		中期	3,900	220	5.6%	3,900	292	7.5%
		後期	1,100	267	24.3%	1,100	361	32.8%
	計		8,200	5,458	66.6%	8,200	6,142	74.9%
	歌別	前期	2,000	1,235	61.8%	2,000	1,280	64.0%
		中期	4,900	364	7.4%	4,900	130	2.7%
		後期	4,100	18	0.4%	4,100	0	0.0%
	計		11,000	1,617	14.7%	11,000	1,410	12.8%
	仁雁別	前期	0	0	--	0	0	--
		中期	0	0	--	0	0	--
		後期	0	0	--	0	0	--
	計		0	0	--	0	0	--
	日高幌別	前期	3,900	1,369	35.1%	3,900	1,275	32.7%
		中期	6,000	295	4.9%	6,000	206	3.4%
		後期	5,100	121	2.4%	5,100	43	0.8%
	計		15,000	1,785	11.9%	15,000	1,524	10.2%
	元浦川	前期	0	3,974	--	0	5,134	--
		中期	0	753	--	0	824	--
		後期	0	585	--	0	105	--
	計		0	5,312	--	0	6,063	--
三石	前期	1,400	1,084	77.4%	1,400	2,072	148.0%	
	中期	2,300	2,012	87.5%	2,300	1,443	62.7%	
	後期	2,000	306	15.3%	2,000	260	13.0%	
計		5,700	3,402	59.7%	5,700	3,775	66.2%	
静内	前期	3,100	17,336	559.2%	3,100	24,138	778.6%	
	中期	5,500	24,599	447.3%	5,500	24,542	446.2%	
	後期	5,100	9,637	189.0%	5,100	9,474	185.8%	
計		13,700	51,572	376.4%	13,700	58,154	424.5%	
新冠	前期	1,200	1,001	83.4%	1,200	2,718	226.5%	
	中期	1,800	2,432	135.1%	1,800	872	48.4%	
	後期	2,800	324	11.6%	2,800	146	5.2%	
計		5,800	3,757	64.8%	5,800	3,736	64.4%	
沙流	前期	1,400	325	23.2%	1,400	1,845	131.8%	
	中期	2,300	3,153	137.1%	2,300	2,764	120.2%	
	後期	2,000	1,197	59.9%	2,000	282	14.1%	
計		5,700	4,675	82.0%	5,700	4,891	85.8%	
合 計	前期	16,200	31,295	193.2%	16,200	43,951	271.3%	
	中期	26,700	33,828	126.7%	26,700	31,073	116.4%	
	後期	22,200	12,455	56.1%	22,200	10,671	48.1%	
	計	65,100	77,578	119.2%	65,100	85,695	131.6%	

令和4年度 さけ・ますふ化放流成績表

(1) さけ

ふ化場・飼育場	卵数・尾数	収容卵数(千粒)			生産数(千尾)			放流数(千粒)	備考
		計画	実績	達成率(%)	計画	実績	達成率(%)	実績	
えりも 以东	猿留	8,200	8,222	100.3%	7,000	7,352	105.0%	7,352	
	小計	8,200	8,222	100.3%	7,000	7,352	105.0%	7,352	
えりも 以西	えりも岬漁港	0	0	#DIV/0!	0	0	#DIV/0!	0	
	歌別	11,000	11,009	100.1%	9,400	10,158	108.1%	7,542	
	東洋漁港	0	0	0.0%	0	0	0.0%	1,408	
	仁雁別	0	0	0.0%	0	0	0.0%	2,116	
	幌満	0	0	0.0%	0	0	0.0%	900	
	様似漁港	0	0	0.0%	0	0	0.0%	1,016	
	日高幌別	7,300	8,803	120.6%	6,500	7,822	120.3%	7,370	
	春別	3,700	2,542	68.7%	3,300	2,372	71.9%	0	
	元浦川	4,000	4,133	103.3%	3,500	3,670	104.9%	3,670	
	三石	5,700	5,923	103.9%	5,000	5,054	101.1%	5,054	
	豊畑	6,600	6,600	100.0%	5,600	6,031	107.7%	0	
	静内	7,000	7,000	100.0%	6,400	6,484	101.3%	12,515	
	新冠	5,800	5,809	100.2%	5,000	5,127	102.5%	4,127	
	厚別	0	0	#DIV/0!	0	0	#DIV/0!	1,000	
	沙流	5,700	5,700	0.0%	5,000	5,132	102.6%	5,132	
			#DIV/0!			#DIV/0!			
小計	56,800	57,519	101.3%	49,700	51,850	104.3%	51,850		
合計	65,000	65,741	101.1%	56,700	59,202	104.4%	59,202		

令和5年度 親魚等売却集計表

(単位：金額＝円)

河川区分 項目 捕獲場名	売						却			代			控			除 販売手数料外	額 計 B	差引額 C (A-B)		
	さ		け		親魚		ま		す		親魚		金額計 A		消費税				計 B	差引額 C (A-B)
	販売尾数	キ口数	販売尾数	キ口数	金額 (税込)	金額 (税込)	販売尾数	キ口数	金額 (税込)	金額 (税込)	金額 (税込)	金額 (税込)	金額 (税込)	金額 (税込)						
猿留	5,316	15,948.0			448,416									448,416	33,216	33,216	415,200			
歌別	1,338	4,014.0			124,675									124,675	9,235	9,235	115,440			
日高幌別	1,459	4,377.0			130,491									130,491	9,666	9,666	120,825			
三石	3,167	9,501.0			295,958									295,958	21,923	21,923	274,035			
静内	50,122	145,440.0			7,132,685					74.0	135,864			7,268,549	538,411	538,411	6,730,138			
新冠	3,263	9,789.0			271,107									271,107	20,082	20,082	251,025			
沙流	4,288	12,864.0			347,328									347,328	25,728	25,728	321,600			
計	68,953	201,933.0			8,750,660					74.0	135,864			8,886,524	658,261	658,261	8,228,263			

(単位：金額＝円)

河川区分 項目 捕獲場名	売						却			代			控			除 販売手数料外	額 計 B	差引額 C (A-B)		
	さ		け		親魚		ま		す		親魚		金額計 A		消費税				計 B	差引額 C (A-B)
	販売尾数	キ口数	販売尾数	キ口数	金額 (税込)	金額 (税込)	販売尾数	キ口数	金額 (税込)	金額 (税込)	金額 (税込)	金額 (税込)	金額 (税込)	金額 (税込)						
仁雁別	0	0.0			0															
元浦川	4,816	14,448.0			473,104					0.0	0			473,104	35,044	35,044	438,060			
計	4,816	14,448.0			473,104					0.0	0			473,104	35,044	35,044	438,060			
合 計	73,769	216,381.0			9,223,764					74.0	135,864			9,359,628	693,305	693,305	8,666,323			

令和5年度日高管内秋サケ漁獲量
〔昨年度期対比〕

地区	漁獲重量		漁獲尾数		漁獲金額		kg単価		1尾重量	
	本年度(kg)	前年度(kg)	本年度(尾)	前年度(尾)	本年度(円)	前年度(円)	本年度(円)	前年度(円)	本年度(円)	前年度(円)
庶野	87,011	224,368	26,368	67,992	79,102	191,492	909	853	3.30	3.30
えりも	11,560	85,345	3,504	25,862	11,735	73,437	1,015	860	3.30	3.30
えりも	15,092	86,805	4,572	26,303	13,475	80,918	893	932	3.30	3.30
冬島	17,267	82,322	5,232	24,946	14,707	72,945	852	886	3.30	3.30
椽似	37,705	193,725	11,978	63,378	35,148	177,839	932	918	3.15	3.06
浦河	50,340	163,674	16,475	53,511	50,263	158,944	998	971	3.06	3.06
荻伏	59,316	210,655	19,724	70,219	57,534	193,427	970	918	3.01	3.00
三石	40,935	218,456	14,624	68,259	35,679	177,570	872	813	2.80	3.20
静内	75,919	362,404	23,742	109,669	66,820	298,203	880	823	3.20	3.30
新冠	42,861	227,344	13,109	67,563	37,038	185,329	864	815	3.27	3.36
門別	18,110	124,879	6,162	40,623	14,816	96,159	818	770	2.94	3.07
計	456,116	1,979,977	145,490	618,325	416,317	1,706,263	913	862	3.14	3.20